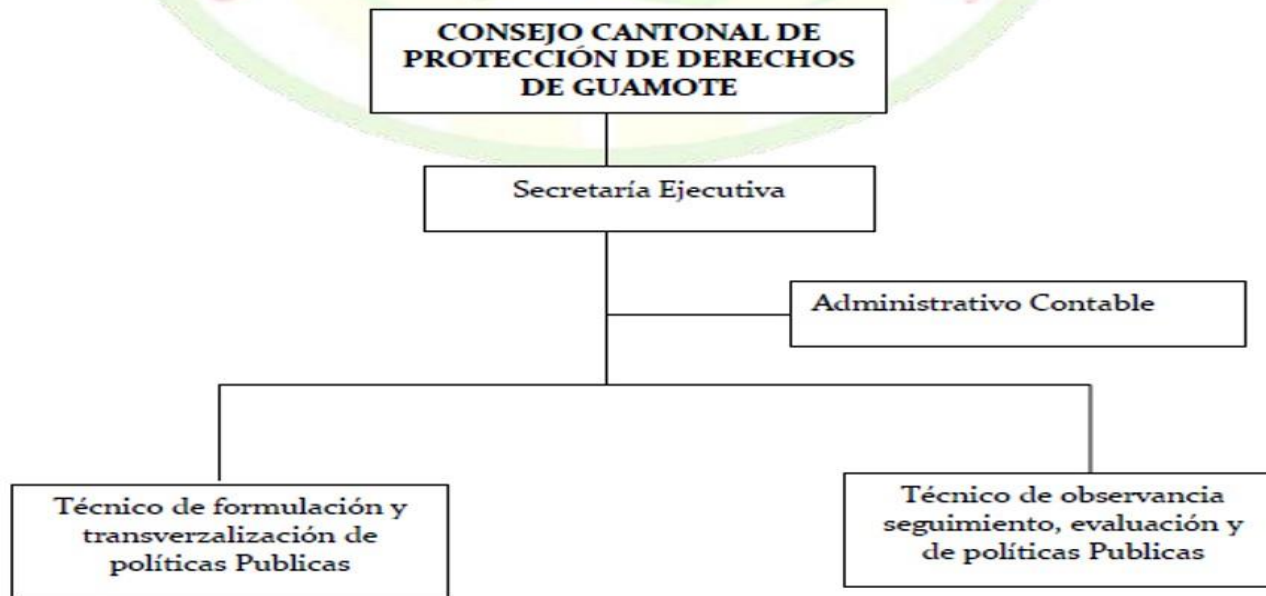

**ESTRUCTURA DE LA SECRETARÍA EJECUTIVA DEL CONSEJO CANTONAL PARA LA PROTECCIÓN DE DERECHOS DE GUAMOTE.**

10 DE AGOSTO Y ABELARDO MONTALVO, GUAMOTE, CHIMBORAZO, ECUADOR.

[hemanolmedog@hotmail.com](mailto:hemanolmedog@hotmail.com)  
 o [ccpdg@hotmail.com](mailto:ccpdg@hotmail.com)

[www.municipiodeguamote.gob.ec](http://www.municipiodeguamote.gob.ec)

 +593 032 916 286, Ext. 111  
 0980150035- 0992609598

FECHA ACTUALIZACIÓN DE LA INFORMACIÓN:	DD/MM/AAAA 31/05/2022
PERIODICIDAD DE ACTUALIZACIÓN DE LA INFORMACIÓN:	MENSUAL
UNIDAD POSEEDORA DE LA INFORMACION - LITERAL a1):	Consejo Cantonal de Protección de Derechos de Guamote
RESPONSABLE DE LA UNIDAD POSEEDORA DE LA INFORMACIÓN DEL LITERAL a1):	Lic.Luis Guashpa
CORREO ELECTRÓNICO DEL O LA RESPONSABLE DE LA UNIDAD POSEEDORA DE LA INFORMACIÓN:	<a href="mailto:hemanolmedog@hotmail.com">hemanolmedog@hotmail.com</a>
NÚMERO TELEFÓNICO DEL O LA RESPONSABLE DE LA UNIDAD POSEEDORA DE LA INFORMACIÓN:	(03) 3-731-460 EXT 8016